

(Oggi in famiglia)

ARREDAMENTO

Scaldate l'ambiente con la magia del fuoco

Di design, da «incorniciare» alla parete o mettere al centro della stanza: sono i camini e le stufe di nuova generazione



1. Centrale. Caminetto monoblocco Evolution Oxford: forma arrotondata, vetro bombato, rivestito di acciaio. Può diventare un impianto per il riscaldamento. Gruppo Piazzetta (€ 4.560, tel. 800-84.20.26).
2. Minimal. Stufa a pellet Toba, linea Cubo, in acciaio con frontale in ceramica o in pietra ollare top e base in alluminio verniciato nero. MCZ Group (€ 2.868, tel. 0434-59.95.99).
3. In 3D. Rivestito di marmo bianco con struttura per la visione della fiamma su tre lati e sistema a doppia combustione per il risparmio energetico. Adatto alla cottura. Palazzetti (€ 7.404, tel. 800-01.81.86).
4. Monoblocco. A legna, con porta in vetro ceramico, maniglia o apertura motorizzata, il caminetto Light 01 Stone è esternamente rivestito di marmo giallo a spacco. Caminetti

Montegrappa (€ 3.121, tel. 0424-80.05.00).
5. Originale. L'attizzatoio per il fuoco Takk, in alluminio pressofuso con l'impugnatura in cuoio. Harrie Leenders distribuito da Mont-Export (€ 103, tel. 0438-94.07.88).
6. Geometrico. Biocaminetto Sipario in acciaio inox, da parete o da centrostanza, design Matteo Ragni. Biò Fireplace (€ 2.850, tel. 0742-38.12.02).
7. Essenziale. Stufa a legna Hwam 3630 con maxi sportello per ammirare la fiamma, e ventilazione per riscaldare. Scandinavia Design (€ 3.750, tel. 030-27.12.30.7).
8. Personalizzabile. Tetris biocaminotavolino, alimentato a bioetanolo, al centro il focolare è protetto dal vetro e la struttura è composta da piani sfalsati, ruotabili, secondo i gusti. Horus (€ 2.016, tel. 0721-77.66.97).

ANCHE PER L'ACQUA

Acqua calda dal camino a legna? Thermofire piano (foto più a destra) può riscaldare sia i termosifoni sia l'acqua e può essere collegato all'impianto di casa (vedi schema qui a fianco) con un risparmio fino al 40%. Edilkamin (€ 3.288, tel. 800-01.41.42).

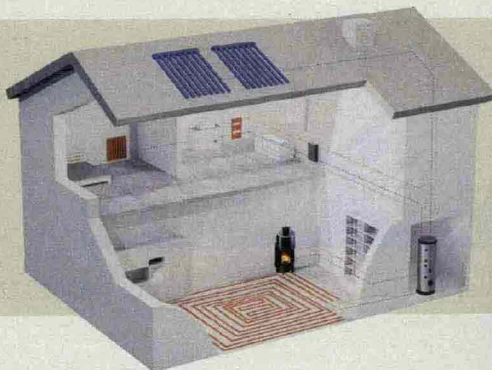

a cura di **Olivia Porta**